

ALIGNMENT RELIABILITY CENTER 4.0

Installatiehandleiding

ALIGNMENT RELIABILITY CENTER 4.0

Installatiehandleiding

Hier vindt u alle informatie die u nodig hebt voor een succesvolle installatie van het programma.

Fluke Deutschland GmbH
Freisinger Str. 34
85737 Ismaning, Deutschland
Telefoon +49 89 99616-0
Internet www.pruftechnik.com

Editie 10.2025

Bestelnummer DOC 17.100.nl

Software-versie 3.1.0

Systeemvereisten

	Windows 10, Windows 11
Besturingssysteem	Niet ondersteund: Windows 7, Windows 8, Windows 8 RT en Windows 8.1 RT
Beelschermresolutie	1280 x 1024
CPU	Intel of AMD (x86 of x86-64)
RAM	Minimum 1 GB
Vrije schijfruimte	Minimum 500 MB
Aansluitingen	USB, Bluetooth of Wifi, afhankelijk van het apparaat
Installatie	Internet

Concept en installatie

Concept

De software is modulair opgebouwd. Momenteel is de applicatie "Asuitlijning" geïmplementeerd. Andere applicaties volgen.

ARC 4.0 is als gratis versie beschikbaar. Voor gegevensuitwisseling tussen ARC 4.0 en de PRUFTECHNIK meetapparaten resp. met de Cloud worden kosten berekend. Om alle functies te kunnen gebruiken, moet de apparaatcommunicatie met ARC 4.0 worden gelicenseerd.

Een licentie voor de communicatie tussen meetapparaat en ARC 4.0 kan bij Fluke Deutschland GmbH worden besteld.

ARC 4.0 installeren

De installatie van ARC 4.0 verloopt met behulp van de ARC 4.0 USB-stick.

1. Sluit de ARC 4.0 USB-stick op uw USB-station aan.
2. Klik op het *.exe bestand.
3. Kies een taal voor de installatie.

De installatie-assistent wordt automatisch gestart. Volg de instructies van het installatieprogramma nauwgezet.

4. Selecteer de knoppen "OK" (OK) en "Volgende" (Next).
5. Selecteer de knop "Installeren".
6. Selecteer de knop "Voltooien".

ARC 4.0 starten

Klik op het ARC 4.0 symbool op uw bureaublad.

Wijzigingen opslaan en ongedaan maken

Gebruik de toetscombinatie "Ctrl" + "S" om de invoer op te slaan. Met de toetscombinatie "Ctrl" + "Z" worden wijzigingen ongedaan gemaakt.

ARC 4.0 afsluiten

1. Selecteer het ARC 4.0 symbool in de linkerhoek van de menubalk.
2. Kies het menuonderdeel "Afsluiten" (Exit).



Apparaatcommunicatie licenseren

Om uw Fluke Deutschland GmbH apparaat te registreren en de communicatie met ARC 4.0 mogelijk te maken, hebt u een geldig licentie-certificaat nodig.

Neem hiervoor contact op met uw Fluke Deutschland GmbH contactpersoon ter plaatse. Houd voor de registratie het serienummer van uw meetapparaat bij de hand. Het serienummer vindt u op het typeplaatje aan de onderkant van het apparaat. Het licentie-certificaat wordt u via e-mail toegezonden.

Eventueel ontvangt u een elektronisch licentie-bestand van het type *.ACRLicense, dat u het beste op uw pc kunt opslaan.

PRUFTECHNIK meetapparaten registreren

1. Selecteer het ARC 4.0 symbool in de linkerhoek van de menubalk.
2. Kies het menuonderdeel "Registratie..." (Registration). Het venster "Licentie-assistent" (License Assistant) verschijnt.

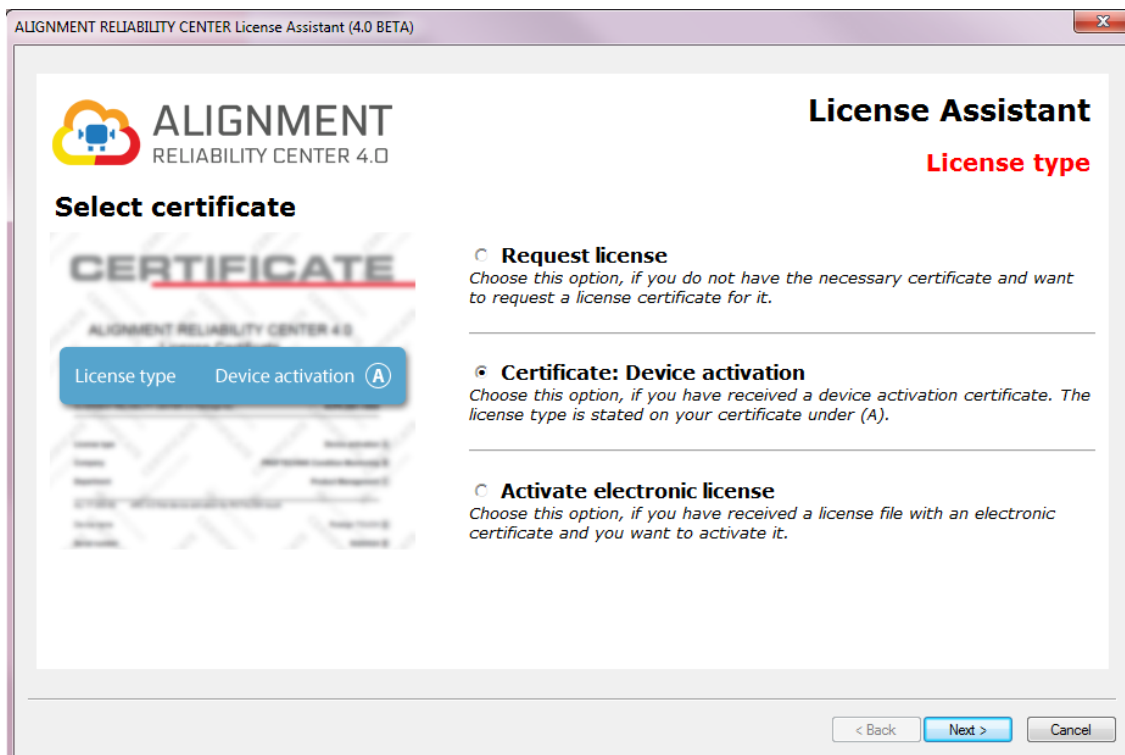

3. Kies "Licentie voor de apparaat-activering" (Certificate: Device activation resp. Activate electronic license)
4. Selecteer de knop "Volgende" (Next >).
5. Voer de naam van uw bedrijf en uw afdeling in (zie licentie-certificaat regel B en C).
6. Selecteer de knop "Volgende" (Next >).
7. Kies uw apparaat (zie licentie-certificaat regel D).
8. Selecteer de knop "Volgende" (Next >).
9. Voer het serienummer van het apparaat in (zie licentie-certificaat regel E resp. typeplaatje).
10. Selecteer de knop "Volgende" (Next >). De controlesom in regel F toont u of de invoer tot dusver correct is.
11. Voer de licentie-code in (zie licentie-certificaat regel G).
12. Selecteer de knop "Volgende" (Next >) en sluit de registratieprocedure af.

Aanwijzing: Met de registratie van het touch apparaat wordt automatisch een server-adres in de Cloud en een opslagruimte van 100 MB vrijgegeven.

Apparaatregistratie beheren

1. Selecteer het ARC 4.0 symbool in de linkerhoek van de menubalk.
2. Kies het menuonderdeel "Opties..." (Options).



Het venster "Opties" (Options) verschijnt.

3. Kies het menuonderdeel "Apparaten" (Devices).

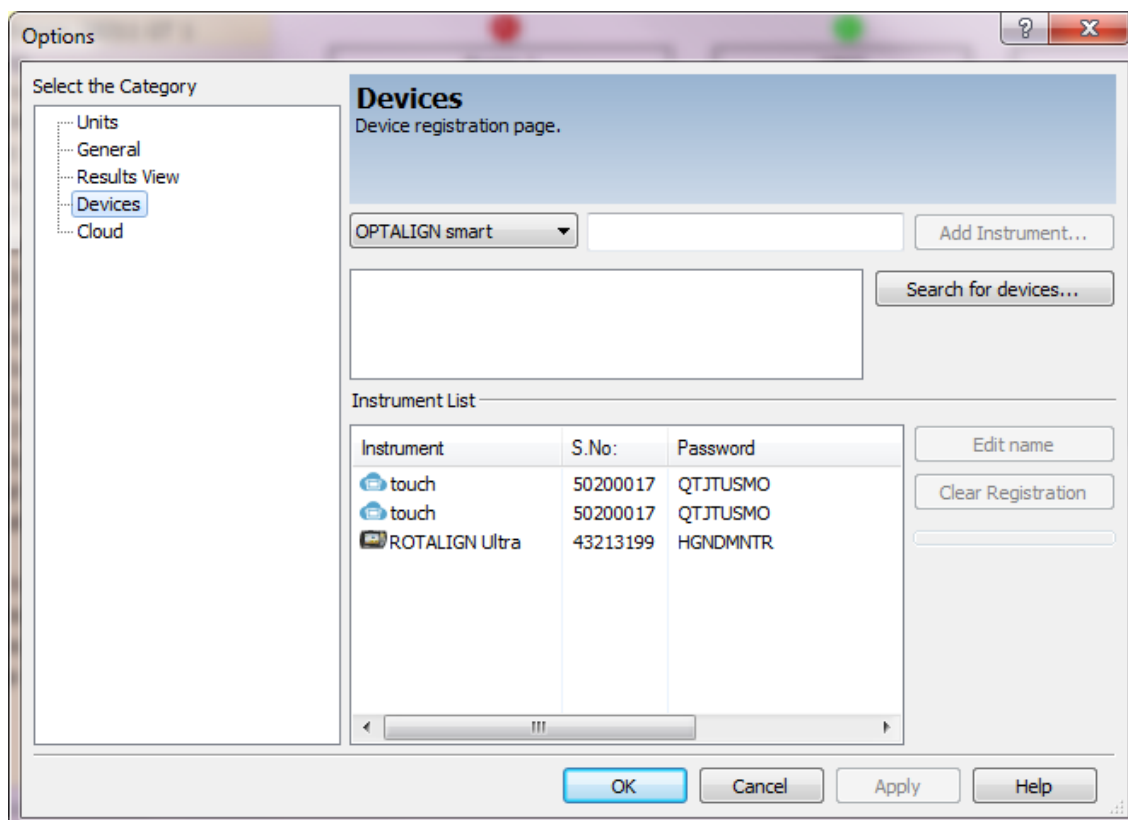

In de apparaatlijst verschijnen alle geregistreerde apparaten. Hier kan een apparaatnaam worden toegekend en de registratie worden verwijderd.